



**INDUSTRIKOMponenter A/S**  
En anerkendt partner i Mobil Energi

# NYLON SERIE LIGHT 250 L/LI/LE

**INDVENDIG HØJDE (D) 17 MM**

Enkeltledskonstruktion. Version (250L) uoplukkelig. Version 250LI låg åbner fra indvendig radius, 250 LE låg åbner fra udvendig radius. Lodrette separatoreer tilrådighed

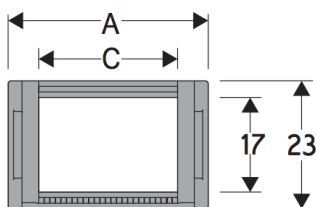

250L

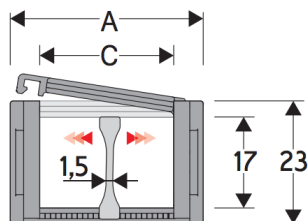

250LE

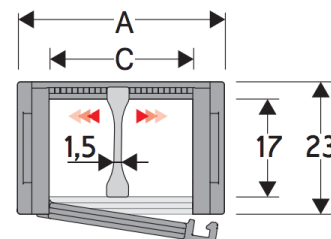

250LI

| R (mm) | H (mm) | N (mm) | M (mm) | N1 (mm) | M1 (mm) |
|--------|--------|--------|--------|---------|---------|
| 028    | 79     | 68,5   | 146    | 120     | 255     |
| 038    | 99     | 78,5   | 177    | 125     | 270     |
| 045    | 113    | 85,5   | 199    | 250     | 530     |
| 060    | 143    | 100,5  | 246    | 400     | 850     |
| 075    | 173    | 115,5  | 294    | 505     | 1.085   |
| 100    | 223    | 140,5  | 372    | 650     | 1.405   |

| Separator     |                    |
|---------------|--------------------|
| Ikke monteret | Varenummer S250L   |
| Monteret      | Varenummer S250LMC |

| Tekniske kendetegn når kæden er selv bærende |                     |
|--|---------------------|
| Hastighed                                    | 10 m/s              |
| Acceleration                                 | 50 m/s <sup>2</sup> |

| A mm | B mm | C mm | D mm | R mm                    | Vægt/m kg | Kæde   |
|------|------|------|------|-------------------------|-----------|--|
| 26   | 23   | 15   | 17   | 028-038-045-060-075-100 | 0,34      | 250L(LI)(LE)015 <input type="checkbox"/> <input type="checkbox"/> <input type="checkbox"/> * |
| 36   | 23   | 25   | 17   | 028-038-045-060-075-100 | 0,37      | 250L(LI)(LE)025 <input type="checkbox"/> <input type="checkbox"/> <input type="checkbox"/> * |
| 46   | 23   | 35   | 17   | 028-038-045-060-075-100 | 0,40      | 250L(LI)(LE)035 <input type="checkbox"/> <input type="checkbox"/> <input type="checkbox"/> * |
| 61   | 23   | 50   | 17   | 028-038-045-060-075-100 | 0,43      | 250L(LI)(LE)050 <input type="checkbox"/> <input type="checkbox"/> <input type="checkbox"/> * |

\*Fuldfør koden ved at indsætte radius (R): F.eks 250LI035

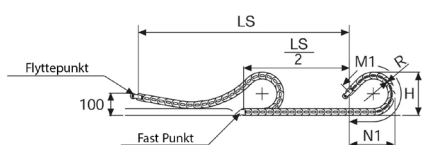

250L Låg åbner ikke

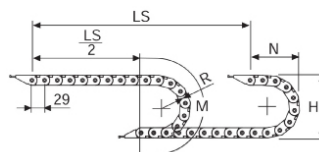

250LI Låg åbner fra indvendig radius

Længde på kæde (L)  
Halv kørelængde (LS/2)  
plus længden af kurven (M)  
 $L = LS / 2 + M$

250LE Låg åbner fra udvendig radius



# INDUSTRIKOMponenter A/S

Energivej 33 DK-2750 Ballerup

Tlf: +45 5672 0000 Fax: +45 5672 0005

[www.industrikomponenter.dk](http://www.industrikomponenter.dk)



**INDUSTRIKOMponenter A/S**  
En anerkendt partner i Mobil Energi

# NYLON SERIE LIGHT 250 L/LI/LE

## Kapacitetsdiagram for selvbærende kæde

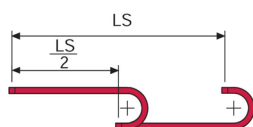
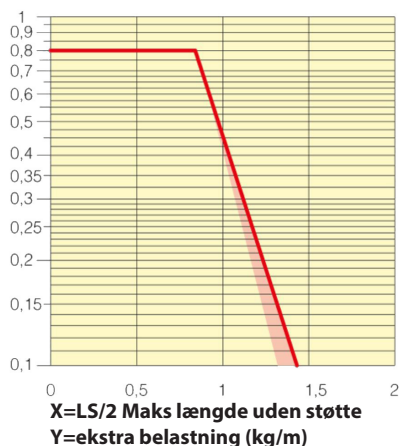

Den røde markering i diagrammet viser forholdet mellem vægt og kædens bredde.

Til applikationer med LS / 2 og en vægt, som ikke er inkluderet i det selvbærende kapacitetsdiagram, tjekkes mulig anvendelse af støtteruller.

## Endebeslag

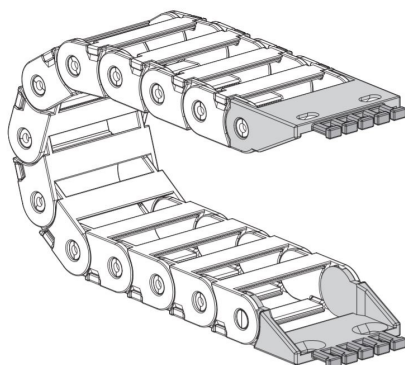

### Beslag fastgjort for udvendig radius

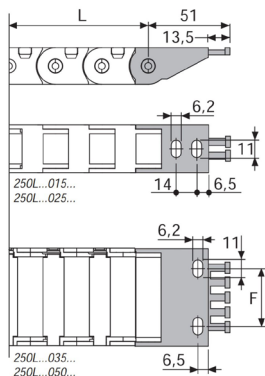

| KÆDETYPE      | F1 mm |
|---------------|-------|
| 250L...035... | 21    |
| 250L...050... | 36    |

| Nylon Type Varenumre      |                    |
|---------------------------|--------------------|
| Komplet sæt monteret      |                    |
| Kædetype                  | Endebeslag         |
| 250L                      | AN250L □□□ *KM □** |
| Komplet sæt ikke monteret |                    |
| Kædetype                  | Endebeslag         |
| 250L                      | AN250L □□□ *K □**  |

\* Indvendig bredde (C)  
\*\* 1 = Pos1; 2 = Pos2; 3 = Pos3; 5 = Pos5; 6 = Pos6

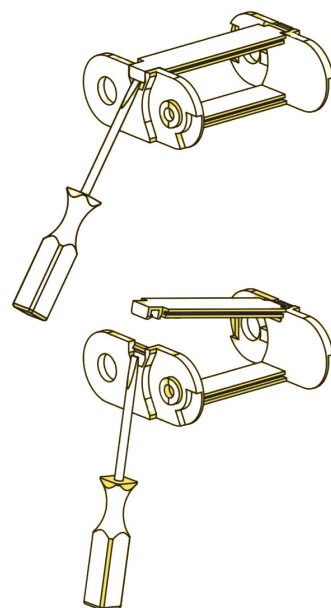

Hvordan man åbner dækslet

For mere specifikke oplysninger om disse produkter, og hvordan de kan dække dine behov, ring venligst

# INDUSTRIKOMponenter A/S

Energivej 33 DK-2750 Ballerup  
Tlf: +45 5672 0000 Fax: +45 5672 0005

[www.industrikomponenter.dk](http://www.industrikomponenter.dk)